

## TAKSİ ŞOFÖRÜ KARDEŞLERİMİZİN UYMASI GEREKEN

# 12 KURAL

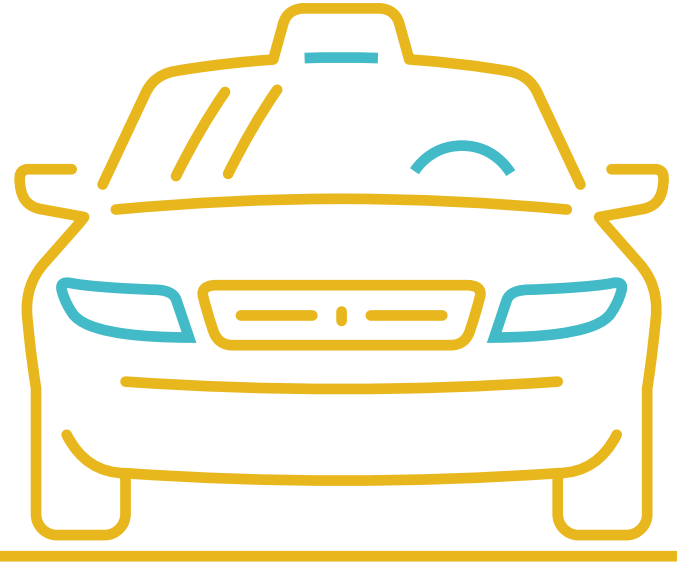

01



**SADECE BELEDİYEDEN ALDIĞINIZ ÇALIŞMA İZİNİ KAPSAMINDAKİ BÖLGEDE FAALİYETİNİZİ YÜRÜTMELİSİNİZ.**

02



**TAŞIMANIN BAŞLANGICINDA TAKSİMETREYİ AÇMAYI UNUTMAMALISINIZ.**

03



**KÖPRÜ GEÇİŞ, OTOYOL GİBİ YOL KULLANIM ÜCRETLERİ DIŞINDA EK ÜCRET TALEP ETMEMELİSİNİZ.**

04



**KISA-UZUN MESAFE, TRAFİK YOĞUNLUĞU VE İKLİM ŞARTI GÖZETMEKSİZİN YOLCUNUN SEYAHAT TALEBİNİ KARŞILAMALISINIZ.**

05



**YERLİ VE YABANCI YOLCULARA AYNI ÖZENDE HİZMET SUNMALISINIZ.**

06



**YOLCU FARKLI BİR GÜZERGÂH BELİRTMEDİĞİ SÜRECE EN KISA YOLU TERCİH ETMELİSİNİZ.**

07



**YOLCU GİDECEĞİ ADRESİ BİLMİYORSA ONA EN KISA GÜZERGÂHI SUNMALISINIZ.**

08

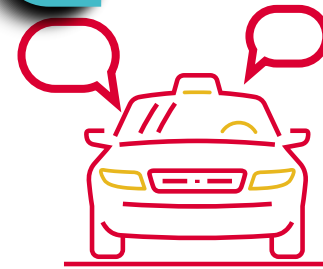

**YOLCUYLA GİDECEĞİ ADRES VEYA GÜZERGÂH DIŞINDA DİYALOĞA GİRMEMEYE ÖZEN GÖSTERMELİSİNİZ.**

09



**ARAÇ İÇİNDE SİGARA İÇMEMELİ VE YÜKSEK SESLE MÜZİK DİNLEMELİSİNİZ.**

10

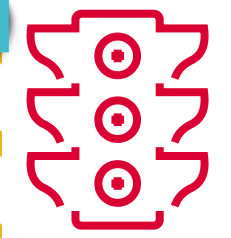

**TRAFİK KURALLARINA UYMALI, EMNİYET KEMERİNİZİ MUTLAKA TAKMALISINIZ.**

11



**DAVRANIŞLARINIZDA KAMUNUN HUZURUNU GÖZETMELİSİNİZ.**

12



**TEMİZLİK-MASKE -MESAFE KURALLARINA UYMALI, ARACINIZI TEMİZ TUTMALISINIZ.**

AKSİ ŞEKİLDE DAVRANAN ŞOFÖRLERLE İLGİLİ YAPILAN İHBARLARIN, KABAHAHLER KANUNU VE KARAYOLLARI TRAFİK KANUNU KAPSAMINDA DEĞERLENDİRİLECEĞİNİ; ÇALIŞMA İZİN BELGENİZİN SÜRELİ VEYA DAIMİ İPTAL EDİLEBİLECEĞİNİ UNUTMAYINIZ.

